【基本情報】

従業員等の男女比率	男性：74.6%、女性:25.4%
従業員等の平均年齢	35.7歳
拠点	キヤノン電子（株）
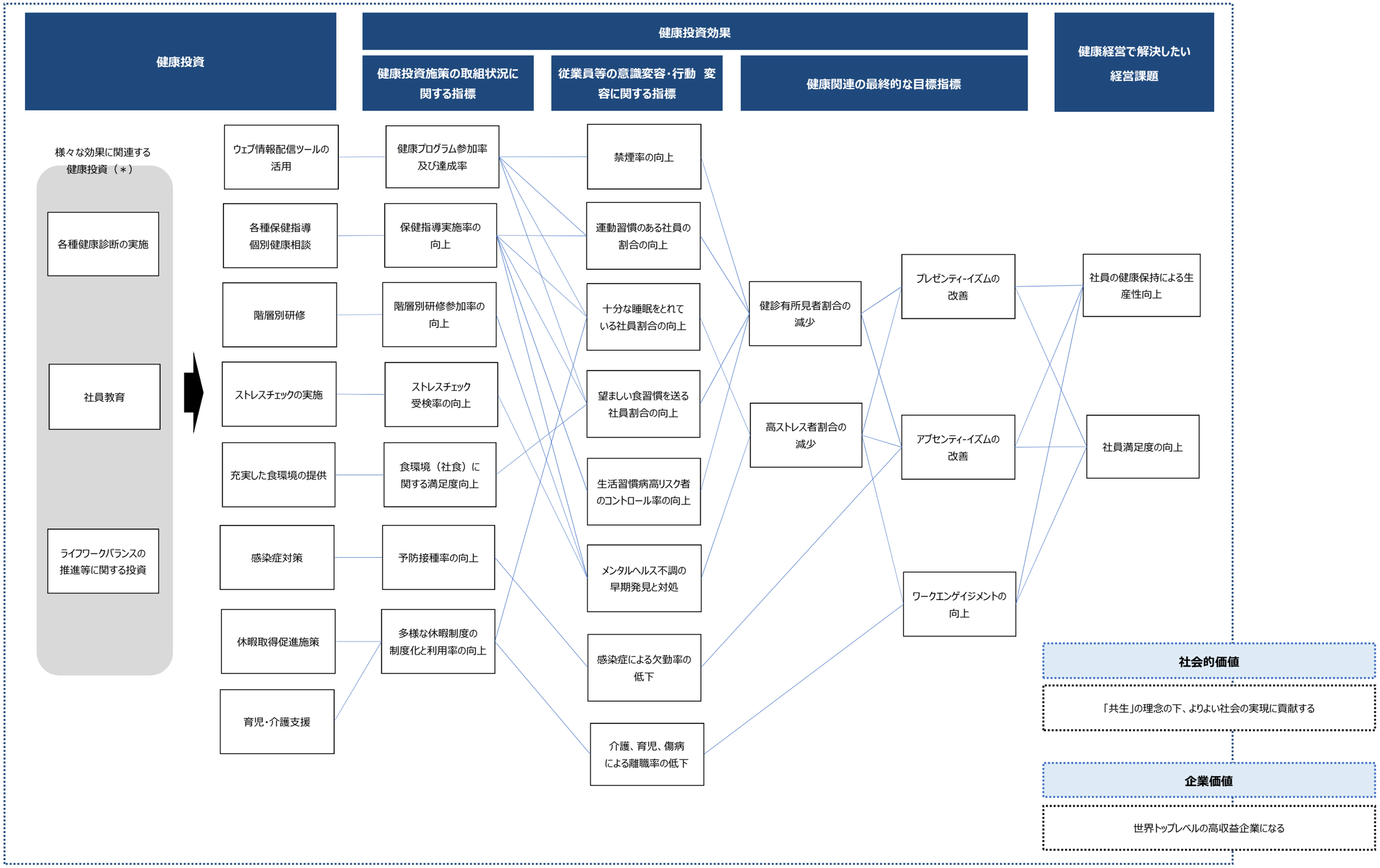
【戦略マップ】